

DETALHE 2
1 : 25

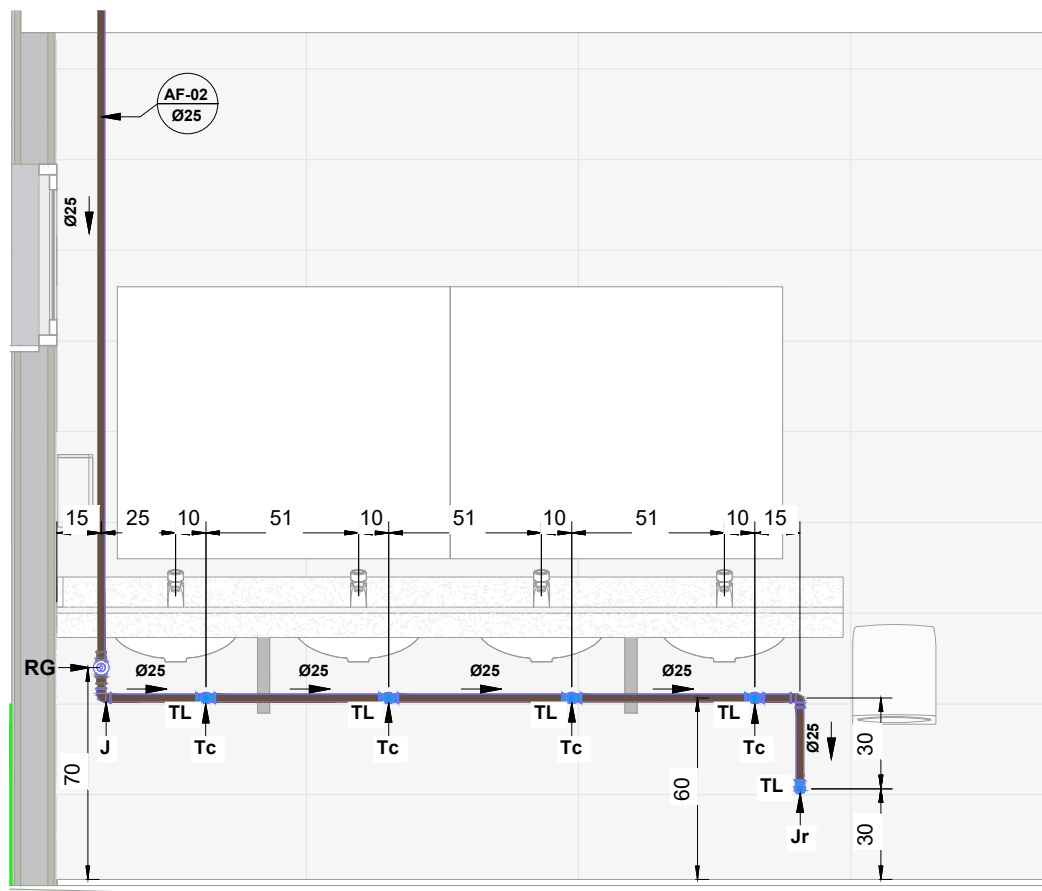

DETALHE 3
1 : 25

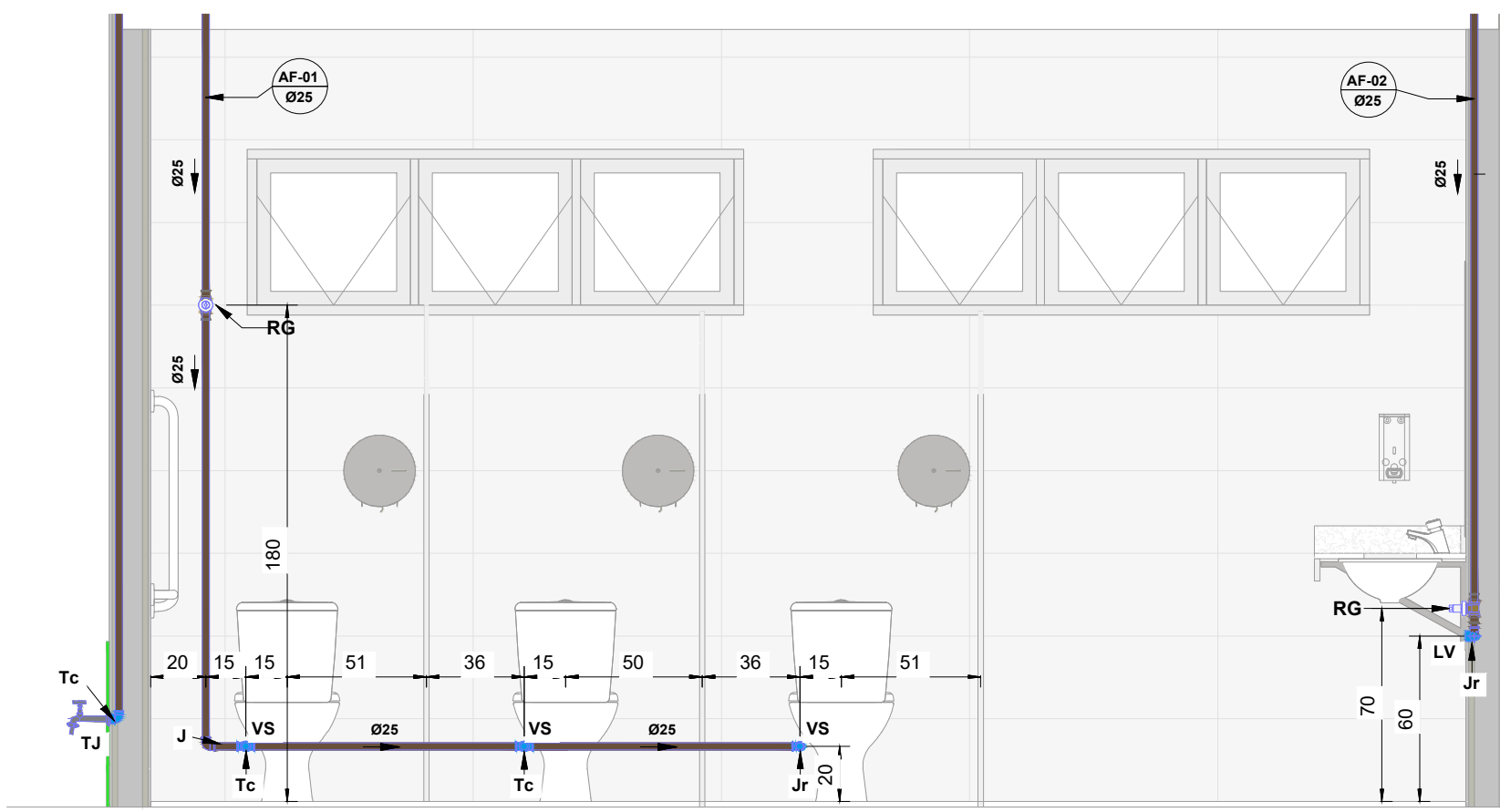

DETALHE 4
1 : 25

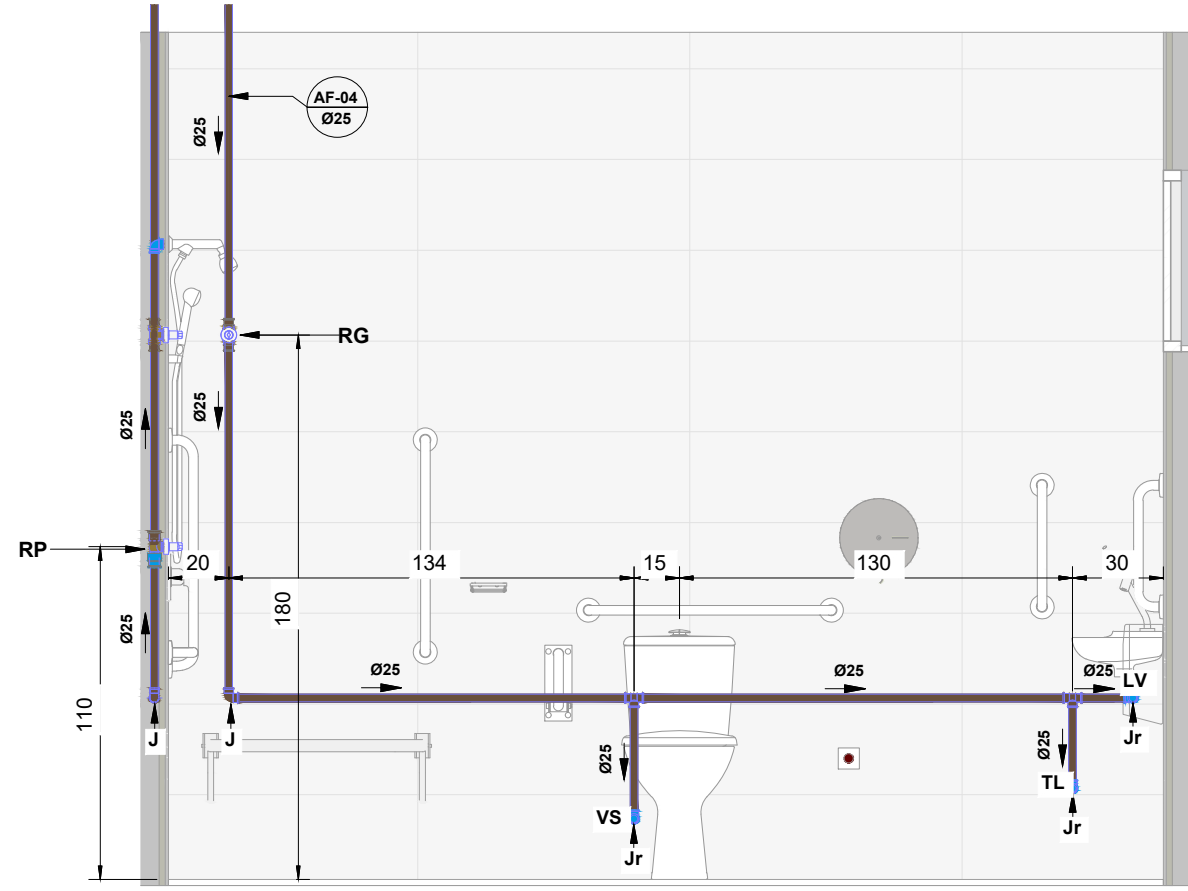

DETALHE 5
1 : 25

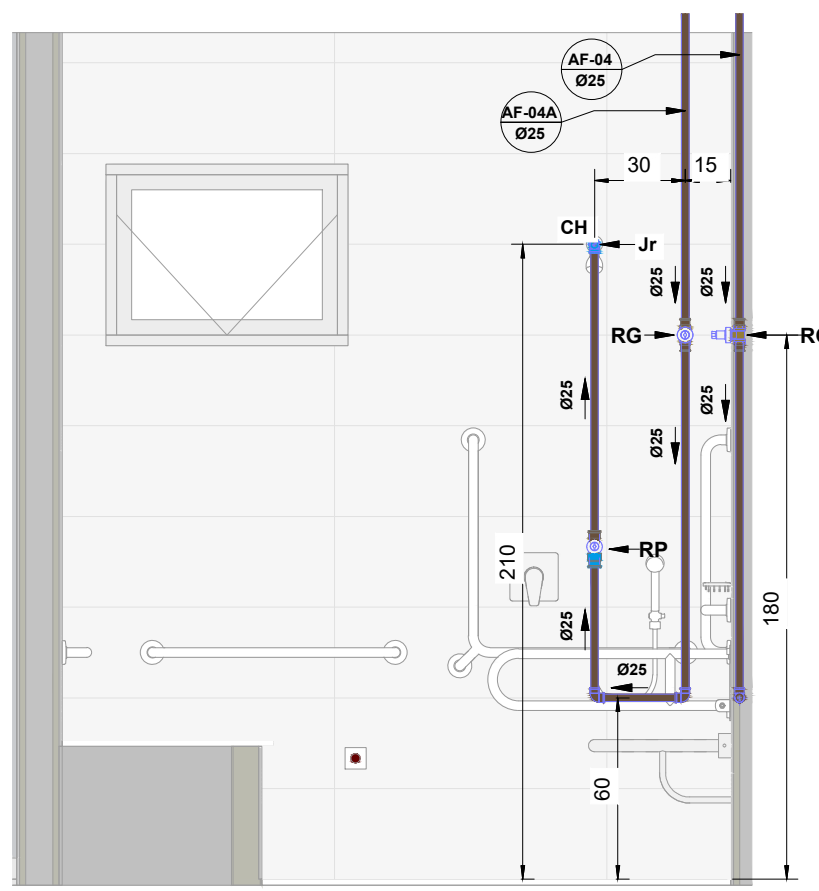

DETALHE 6
1 : 25

LEGENDA APARELHO E PEÇAS

CG - CAIXA DE GORDURA	FI - FILTRO	RG - REGISTRO DE GAVETA
CS - CAIXA SIFONADA	PI - PIA COZINHA	RP - REGISTRO DE PRESSÃO
RE - REGISTRO DE ESFERA	RB - REGISTRO DE BOLA	RS - RALO SIFONADO
RC - RALO SECO	Tq - TANQUE	TL - TORNEIRA DE LIMPEZA

LEGENDA CONEXÕES

Ac - ADAPTADOR CURTO	Cz - CRUZETA	LI - LUVA TRANSIÇÃO
Af - ADAPTADOR COM FLANGE	J - JOELHO	Ni - NIPE
An - ADAPTADOR P/ MANGUEIRA	Jb - JOELHO COM BOLSA	P - PLUG
Aa - ADAPTADOR P/ S' P/ CX	Jd - JUNÇÃO DUPLA	R - REDUÇÃO
Br - BUCHA DE REDUÇÃO	Jm - JOELHO METÁLICO	T - TÊ
C - CURVA	Jr - JOELHO COM ROSCA	Tc - TÊ COM ROSCA
Cl - CURVA LONGA	Js - JUNÇÃO SIMPLES	Td - TUBO DE DESCARGA
Cf - CONECTOR FEMEA	Jt - JOELHO DE TRANSIÇÃO	Ti - TÊ COM INSPEÇÃO
Ch - CONECTOR MACHO	Jv - JOELHO COM VISTA	Tq - TERMINAL ÁGUA QUENTE
Cd - CAP	L - LUVA	Tm - TEE MINISTRADOR
Cz - CURVA REFORÇADA	Lc - LUVA DE CORRER	Tv - TEE DE REDUÇÃO
CT - CURVA DE TRANSPOSIÇÃO	Ld - LUVA DUPLA	U - UNIÃO
	Lr - LUVA COM ROSCA	

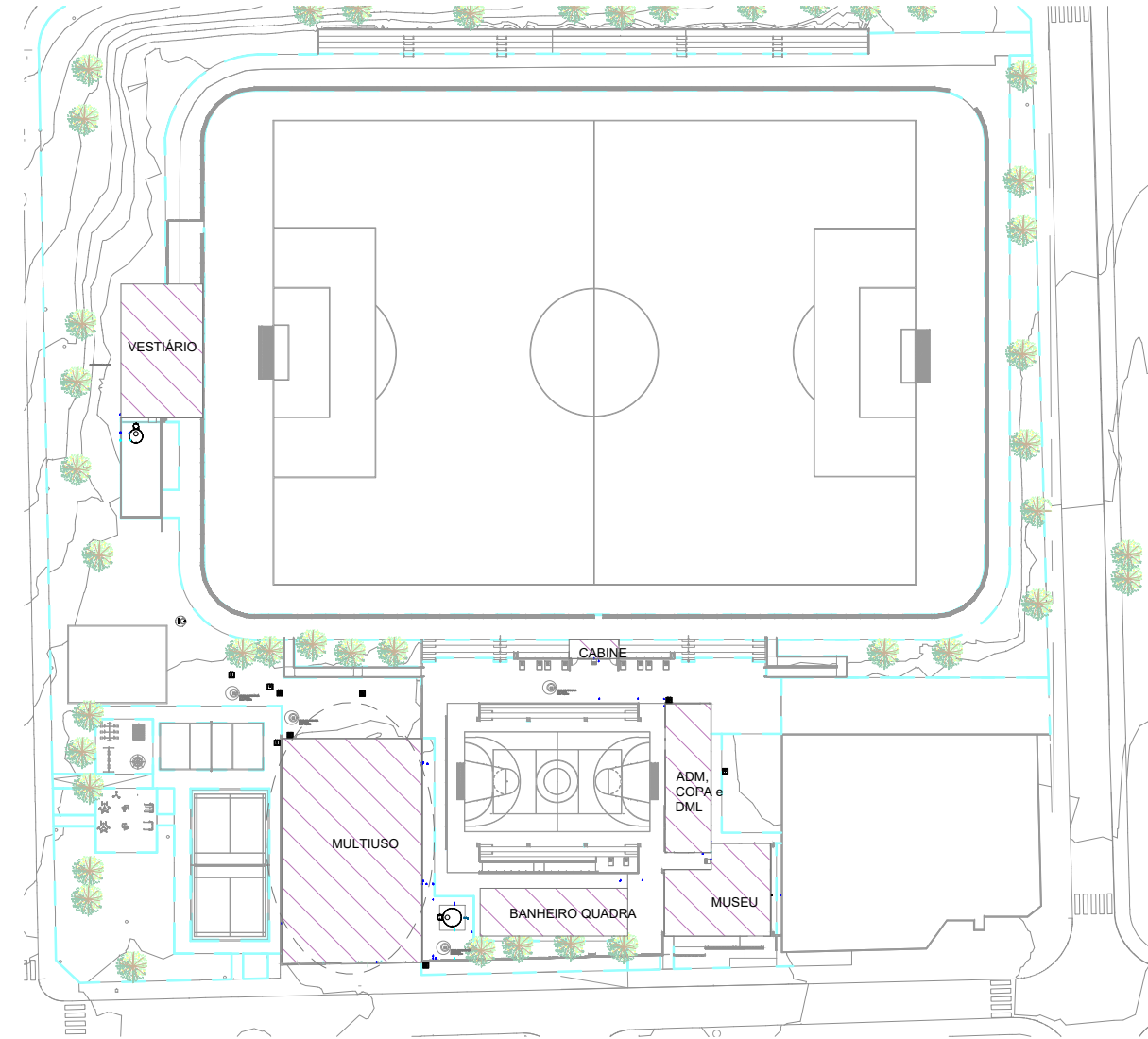

HISTÓRICO DE REVISÃO:

REVISÃO: ADEQUAÇÃO DO DESENHO DA FOSSE SÉPTICA

QUADRO DE REVISÕES

REVISÃO	DATA	MOTIVAÇÃO / SOLICITANTE	CONTEÚDO	AUTORIA
REV1	31/7/2025	SEI 202300038011485 - DEPEC	MUDANÇA NO PROJETO DE ARQUITETURA	KEYLA
REV2	01/7/2025	SEI 202300038011485 - DEPEC	COMPUTABILIZAÇÃO DE PROJETOS	JUNIO
REV3	NOV/2025	202300038004500 - (0327896)	ADEQUAÇÃO DO DESENHO DA FOSSE SÉPTICA	KEYLA

CARIMBOS DE APROVAÇÕES:

APROVAÇÃO DE PROJETO:

Os projetos referentes ao Processo SEI Nº 202300038004500 encontram-se dentro das normas e exigências da GOINFRA, tendo sido elaborado por profissionais habilitados.

GERÊNCIA DE PROJETOS DE OBRAS CÍVIS

DIRETORIA DE OBRAS CÍVIS



AV. GOV. JOSÉ LUDOVICO DE ALMEIDA, 26, CONJUNTO CAÇANGÁ (BR-153), GOIÂNIA-GO. CEP: 74.823-100 | (62) 3295-4000

CENTRO POLIVALENTE DE ATIVIDADES COMUNITÁRIAS PROFª NELI ANTÔNIO DOS SANTOS | CEPAC DE ABADIA DE GOIÁS

ENDEREÇO DA OBRA: RUA MANOEL LIMIRIO DA SILVA, ÁREA 02, PARQUE IZABEL, ABADIA DE GOIÁS - GO.

PROPRIETÁRIO(A): AGÊNCIA GOIANA DE INFRAESTRUTURA E TRANSPORTES | GOINFRA

AUTORIA DO PROJETO: Eng. KEYLA ÁUREA LOPES | CREA 7939-D-GO

INST. HIDROSSANITÁRIAS

CONTEÚDO:
AF - VESTIÁRIO

ÁREA DO TERRENO: 19.496,35 m²	DESENHO: Eng. Monise Oliveira/Junio	ESCALA: Como indicado	FOLHA: 05/13
ÁREA CONSTRUÍDA: 1650,76 m²	PROGRAMA: Autoclave Hotel 2025	DATA: 08/25	FORMATO: A0 (1189x1661 mm)

IMPORTANTE: ANTES DA EXECUÇÃO, VERIFICAR A COMPATIBILIDADE COM PROJETOS COMPLEMENTARES: HIDRÁULICO, ESTRUTURAL, ELÉTRICO E HIDRÁULICO.

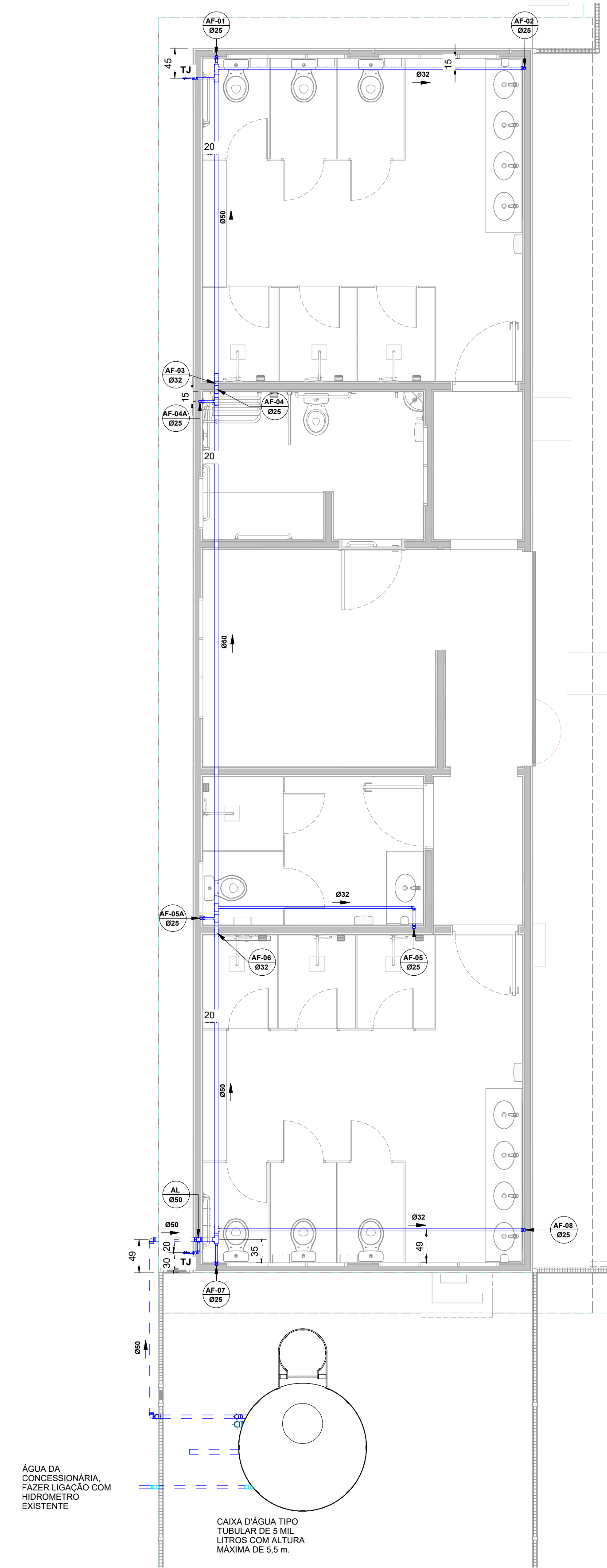

VESTIÁRIO - AF BARRILETE
1 : 50

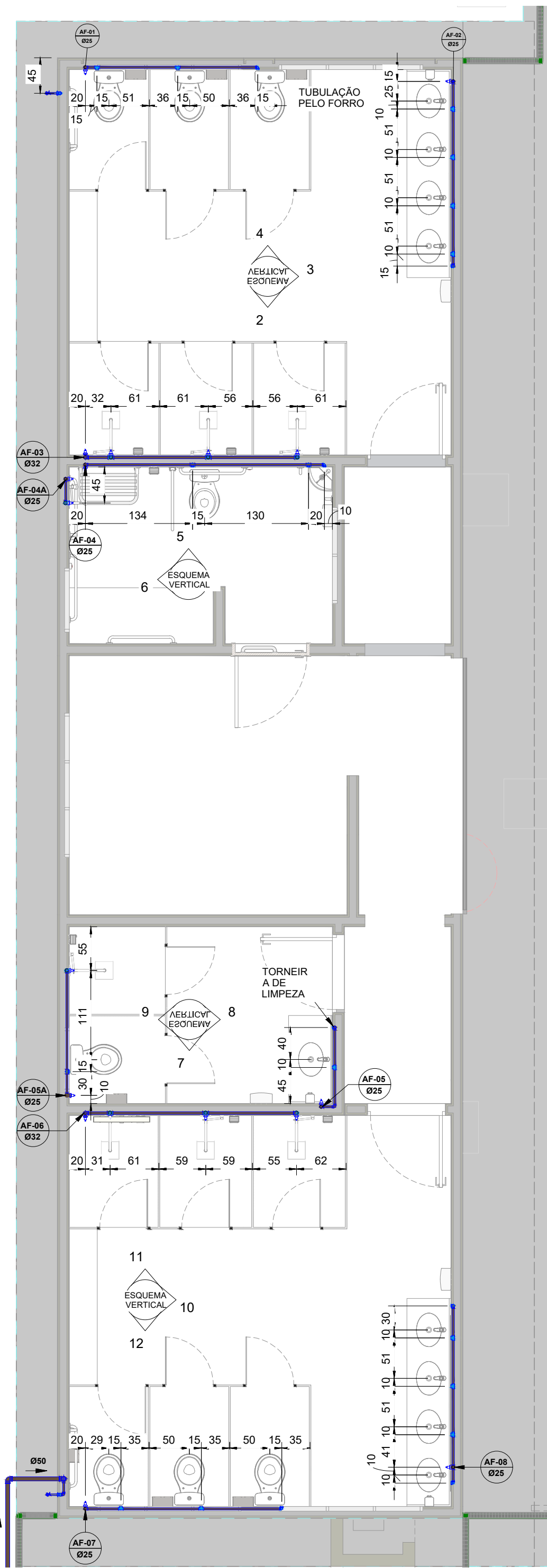

VESTIÁRIO - ÁGUA FRIA
1 : 50

LEGENDA:

- TUBULAÇÃO CPVC AQUATERM - ÁGUA QUENTE
- TUBULAÇÃO PVC BRANCO SN - VENTILAÇÃO ESGOTO
- TUBULAÇÃO PVC BRANCO SN - ÁGUA FRIA
- TUBULAÇÃO PVC BRANCO SN - ESGOTO
- TUBULAÇÃO PVC BRANCO SN - ÁGUA PLUVIAL
- TUBULAÇÃO PVC BRANCO SN - ÁGUA DRENO DE AR CONE.
- TRACO LINEAR - TUBULAÇÃO FORRO/PAREDE
- TRACO TRACEJADO - TUBULAÇÃO ENTERRADA
- TUBO DE VENTILAÇÃO
- COLUNA DE ÁGUA FRIA
- COLUNA DE ÁGUA QUENTE
- COLUNA ALIMENTAÇÃO

NOTAS:

- DIMENSÕES E DIÂMETROS EM MILÍMETROS, EXCETO ONDE INDICADO CONTRÁRIO.
- NOB TRECHOS HORIZONTAIS DAS TUBULAÇÕES DE ESGOTO SANITÁRIO RECOMENDAM-SE AS SEGUINTEIS DECLIVIDADES MÍNIMAS:
2% PARA TUBULAÇÕES COM DIÂMETRO NOMINAL IGUAL OU INFERIOR A 75mm;
1% PARA TUBULAÇÕES COM DIÂMETRO NOMINAL IGUAL OU SUPERIOR A 75mm;
- UTILIZAR MANTA DE IMPERMEABILIZAÇÃO NAS COBERTURAS DE ESGOTO.
- PROIBIDO UTILIZAR FOOD NAS TUBULAÇÕES.
- OS TERMINAIS DE VENTILAÇÃO DOS TUBOS DE VENTILAÇÃO DEVERÃO PASSAR 30CM ACIMA DO TELHADO.
- UTILIZAR DISPOSITIVO ANTI-SIFUMA NA CAIXA SIFONADA DA ÁREA DE SERVIÇO.
- A TUBULAÇÃO DO EXTRAVASOR DO RESERVATÓRIO DE ÁGUA FRIA DEVE TER UM DIÂMETRO IMEDIATAMENTE SUPERIOR AO DO ABASTECIMENTO.
- TODAS AS TUBULAÇÕES ESPÉCIES DEVERÃO SER FIXADAS COM BRACADEIRAS.
- TODAS AS SAÍDAS PARA CONJUNTO DAS TUBULAÇÕES DE ÁGUA FRIA DEVERÃO SER DO TIPO SOLAVELA, COM BUCHA DE LATÃO.
- A BASE DO RESERVATÓRIO DEVERÁ TER UMA SUPERFÍCIE LISA, NIVELADA E SENTA DO GORDURA OU MATERIAIS PORTA-ÁGUA. A BASE DEVE TER RESISTÊNCIA COMPATÍVEL COM O PESO DA CAIXA CHEIA E DEVE SER MAIOR DO QUE A LARGURA DO FUNDO DA CAIXA.

LEGENDA

- CAIXA SIFONADA EM PVC - 150x150x50mm - COM TAMPA CEGA
- JOELHO 90° PVC ØINDICADO
- SIFÃO EM PVC
- JOELHO 45° PVC ØINDICADO
- TÊ NORMAL PVC ØINDICADO
- TÊ REDUÇÃO PVC ØINDICADO
- JUNÇÃO SIMPLES EM PVC ØVAR
- JUNÇÃO SIMPLES EM PVC Ø100x50mm
- INDICAÇÃO DE SUBIDA E DESCIDA DE TUBULAÇÃO NA ALVENARIA.
- SETA DE INDICAÇÃO DO FLUXO DE ESGOTO

LEGENDA PEÇAS

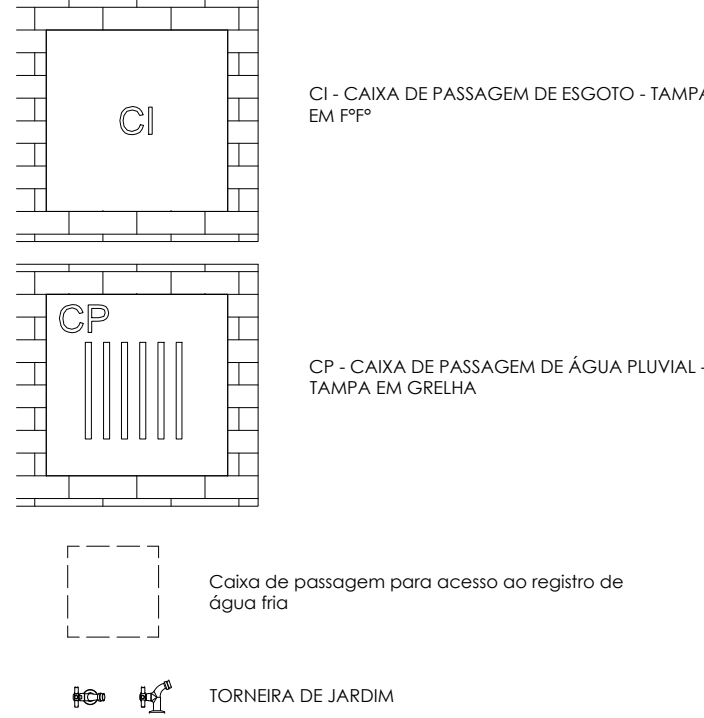

LEGENDA CAIXA